

CALHA DE CONCRETO IMPERMEABILIZADA E CALHA METÁLICA NOVA  
LAJE IMPERMEABILIZADA  
TELHAS DE FIBROCIMENTO ONDULADA 8mm  
MANTA EM POLIETILENO EXPANDIDO ALUMINIZADO 5mm  
ESTRUTURA DE MADEIRA  
CAPEAMENTO PLATIBANDA EM CHAPA DE AÇO GALVANIZADO N°20  
ALGEROZ EM CHAPA DE AÇO GALVANIZADO N°20

FORRO DE PVC  
JANELA DE FERRO BASCULANTE PINTADO COM TINTA ESMALTE NA COR BRANCA  
ALVENARIA EXTERNA DE TUIJOLO REBOCADO  
PISO CERÂMICO

CORTE AA<sup>^</sup>  
ESC. 1/50

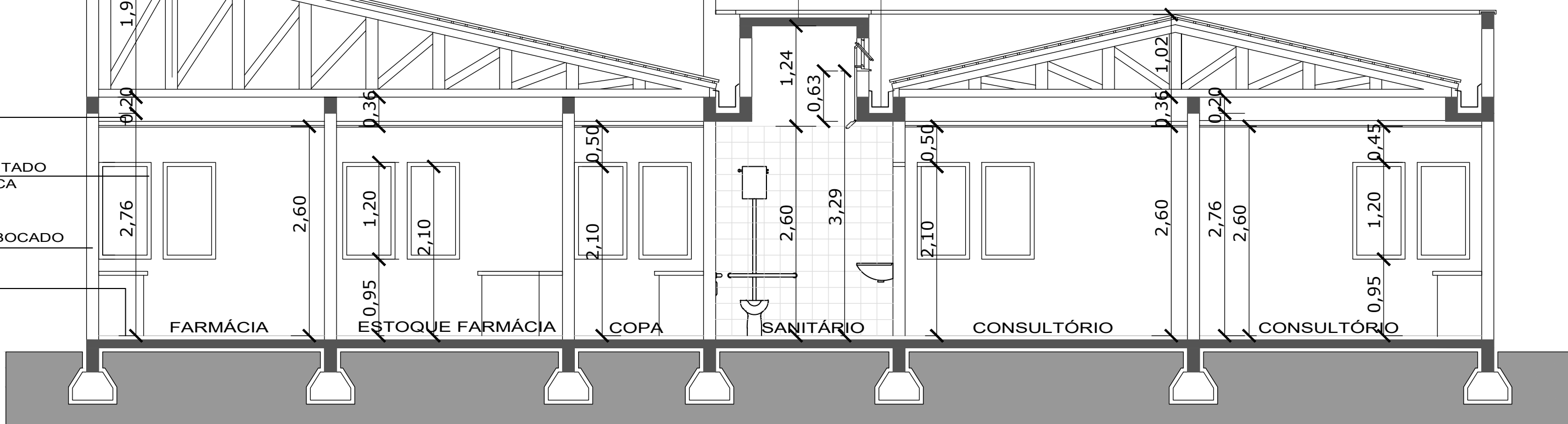

DIVISÓRIA E LOGO FARMÁCIA  
FORRO DE PVC  
PINTURA ACRÍLICA FOSCA COR BRANCO  
2 GUICHÊS DE ATENDIMENTO 0.80x1.00/1.10  
VIDRO FIXO 8mm E PERFIL METÁLICO  
BANCADA DE INOX 2.80x0.30  
PISO CERÂMICO EXISTENTE

DETALHE - VISTA  
ESC. 1/50

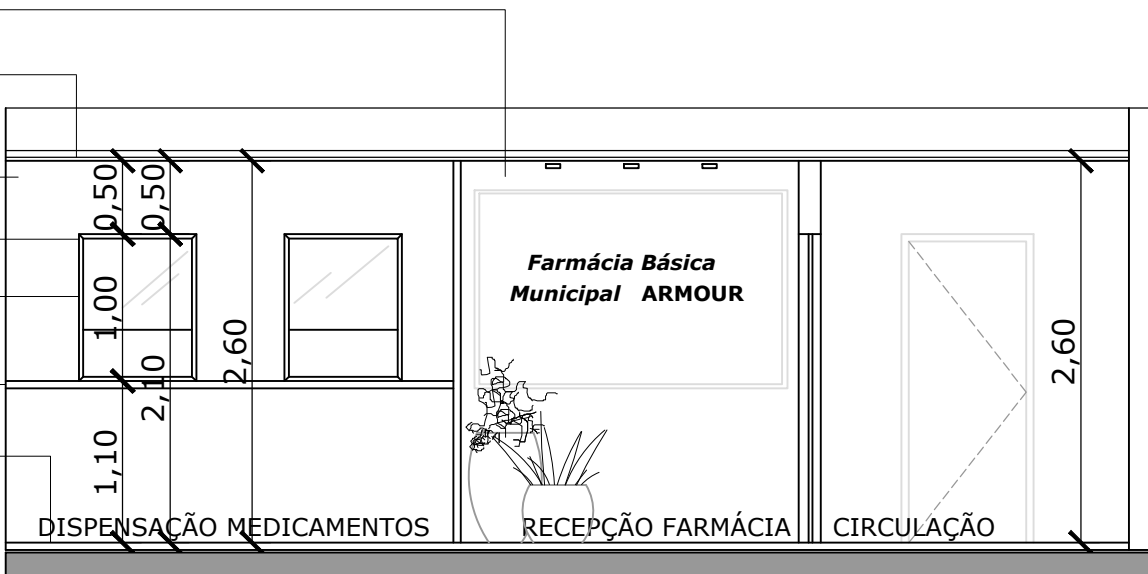

 <b>PREFEITURA MUNICIPAL DE SANTANA DO LIVRAMENTO</b> SEPLAMA - SECRETARIA DE PLANEJAMENTO E MEIO AMBIENTE DEPARTAMENTO DO PLANO DIRETOR RUA ALLAN KARDEC, 55. CEP 97574-260. FONE: (55) 3968-1126	
<b>PROJETO: REFORMA UBS ARMOUR PLANTA BAIXA FARMÁCIA</b>	
<b>LOCAL:</b> RUA NAZARENO CENERELI, Nº284 - BAIRRO ARMOUR	
<small>Prefeitura Municipal SantAna do Livramento CPF: 03.124.801/0001-00</small> <small>Simone Cambarbarena Arquiteta e Urbanista - CREA/RS 133960-6</small>	
<b>ESCALA:</b> Indicada	<b>DATA:</b> AGOSTO /2024
<b>FRANCHA:</b>  <b>03</b>	